VILKAVIŠKIO RAJONO SAVIVALDYBĖS TARYBA

SPRENDIMAS
DĖL REAGAVIMO Į SAVIŽUDYBIŲ RIZIKĄ VILKAVIŠKIO RAJONO SAVIVALDYBĖJE ALGORITMŲ PATVIRTINIMO

2020 m. sausio 31 d. Nr. B-TS-287
Vilkaviškis

Vadovaudamasi Lietuvos Respublikos vietos savivaldos įstatymo 6 straipsnio 18 punktu, 16 straipsnio 4 dalimi, Lietuvos Respublikos sveikatos sistemos įstatymo 63 straipsnio 11 punktu, Lietuvos Respublikos sveikatos apsaugos ministro 2018 m. liepos 26 d. įsakymu Nr. V-859 „Dėl pagalbos savižudybės grėsmę patiriantiems, savižudybės krizę išgyvenantiems ir savižudybės krizę išgyvenusiems asmenims teikimo tvarkos aprašo patvirtinimo“ pakeitimo”, Lietuvos Respublikos sveikatos apsaugos ministro 2018 m. liepos 26 d. įsakymu Nr. V-856 „Dėl savižudybės krizę išgyvenančių asmenų psichosocialinio vertinimo tvarkos aprašo patvirtinimo“, Lietuvos Respublikos švietimo ir mokslo ministro 2017 m. rugpjūčio 30 d įsakymu Nr. V-663 „Dėl psichologinės pagalbos teikimo tvarkos aprašo“, Lietuvos Respublikos švietimo ir mokslo ministro 2018 m. kovo 8 d. įsakymu Nr. V-229 „Dėl Rekomendacijų dėl krizių valdymo mokyklose patvirtinimo“, Vilkaviškio rajono savivaldybės taryba n u s p r e n d ž i a:

1. Patvirtinti Reagavimo į savižudybių riziką Vilkaviškio rajono savivaldybėje algoritmą (1 priedas).
2. Patvirtinti Reagavimo į vaikų ir mokinių savižudybių riziką Vilkaviškio rajono savivaldybėje algoritmą (2 priedas).

Šis sprendimas per vieną mėnesį nuo įsigaliojimo dienos gali būti skundžiamas Regionų apygardos administracinio teismo Kauno rūmams (adresu: A. Mickevičiaus g. 8A, Kaunas) Lietuvos Respublikos administracinių bylų teisenos įstatymo nustatyta tvarka.

Savivaldybės meras Algirdas Neiberka

PATVIRTINTA
Vilkaviškio rajono savivaldybės tarybos
2020 m. sausio 31 d. sprendimu Nr. B-TS-287
1 priedas

REAGAVIMO Į SAVIŽUDYBIŲ RIZIKĄ VILKAVIŠKIO RAJONO SAVIVALDYBĖJE ALGORITMAS

Specialistas – seniūnas, seniūnijos specialistas, socialinis darbuotojas, medikas, policijos pareigūnas, švietimo ir kultūros įstaigų, visuomenės sveikatos priežiūros specialistas, psichologas, priešgaisrinės tarnybos darbuotojas, Savivaldybes administracijos darbuotojas. Neveikiant kuriai nors algoritmo daliai, informuoti koordinatorių ..... tel. .....

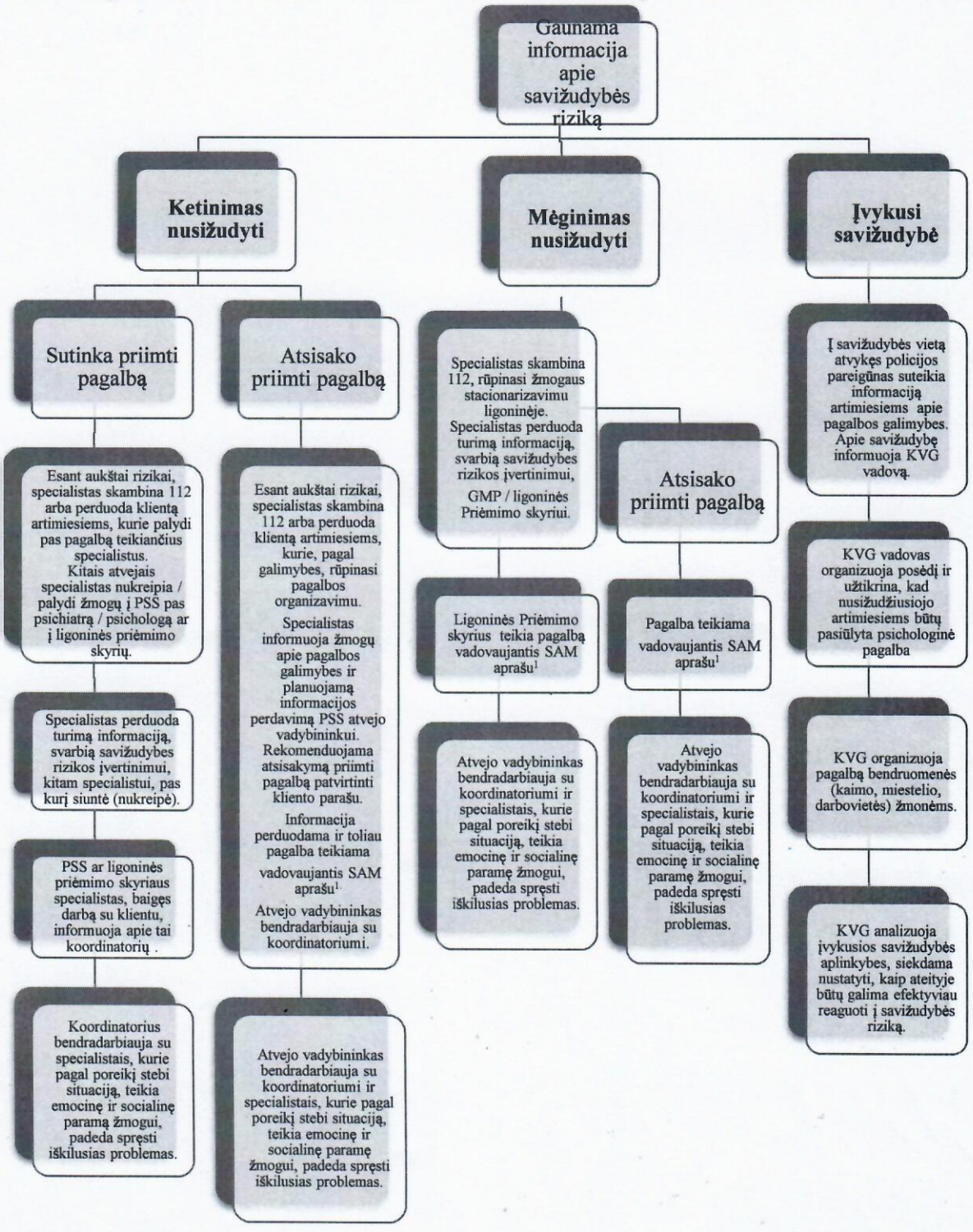

PSS – psichikos sveikatos skyrius, KVG – savivaldybės krizių valdymo grupė, GMP – greitoji medicinos pagalba.

[1] pagal Lietuvos Respublikos sveikatos apsaugos ministro 2018 m. liepos 26 d. įsakymą Nr. V-859 „Pagalbos savižudybės grėsmę patiriantiems, savižudybės krizę išgyvenantiems ir savižudybės krizę išgyvenusiems asmenims tvarkos teikimo aprašas"; pagal Lietuvos Respublikos sveikatos apsaugos ministro 2018 m. liepos 26 d. įsakymą Nr. V-856 „Dėl savižudybės krizę išgyvenančių asmenų psichosocialinio vertinimo tvarkos aprašo patvirtinimo".

Pastabos:

1. Jei gyventojas dėl ketinimo / mėginimo žudytis pats kreipiasi į kito rajono gydymo įstaigą dėl stacionarinio gydymo, baigus gydymą, tolesne pagalba rūpinasi jo šeimos gydytojas / atvejo vadybininkas.

2. Visi pagalbą teikiantys specialistai vadovaujasi Lietuvos Respublikos asmens duomenų teisinės apsaugos įstatymu bei kitais Lietuvos Respublikos teisės aktais, reglamentuojančiais asmens duomenų teisinę apsaugą, ir asmens duomenis gali atskleisti ar perduoti tik subjektams, kurie įstatymų nustatyta tvarka turi teisę juos gauti. Pagalbą teikiantys specialistai įsipareigoja informacija dalintis griežtai tik tinklo viduje, saugoti duomenų paslaptį ir pasibaigus darbo santykiams ar perėjus dirbti į kitas pareigas pranešti programos vykdymo vadovui apie bet kokias aplinkybes, kurios gali kelti grėsmę duomenų saugumui.

PATVIRTINTA
Vilkaviškio rajono savivaldybės tarybos
2020 m. sausio 31 d. sprendimu Nr. B-TS-287
2 priedas

REAGAVIMO Į VAIKŲ IR PAAUGLIŲ SAVIŽUDYBIŲ RIZIKĄ VILKAVIŠKIO RAJONO SAVIVALDYBĖJE ALGORITMAS

Specialistas – seniūnas, seniūnijos specialistas, socialinis darbuotojas, medikas, policijos pareigūnas, švietimo ir kultūros įstaigų, visuomenės sveikatos priežiūros specialistas, psichologas, priešgaisrinės tarnybos darbuotojas, Vaiko teisių apsaugos skyriaus specialistas, Savivaldybės administracijos darbuotojas, tarpinstitucinio bendradarbiavimo koordinatorius. Neveikiant kuriai nors algoritmo daliai, informuoti koordinatorių ..... tel. .....

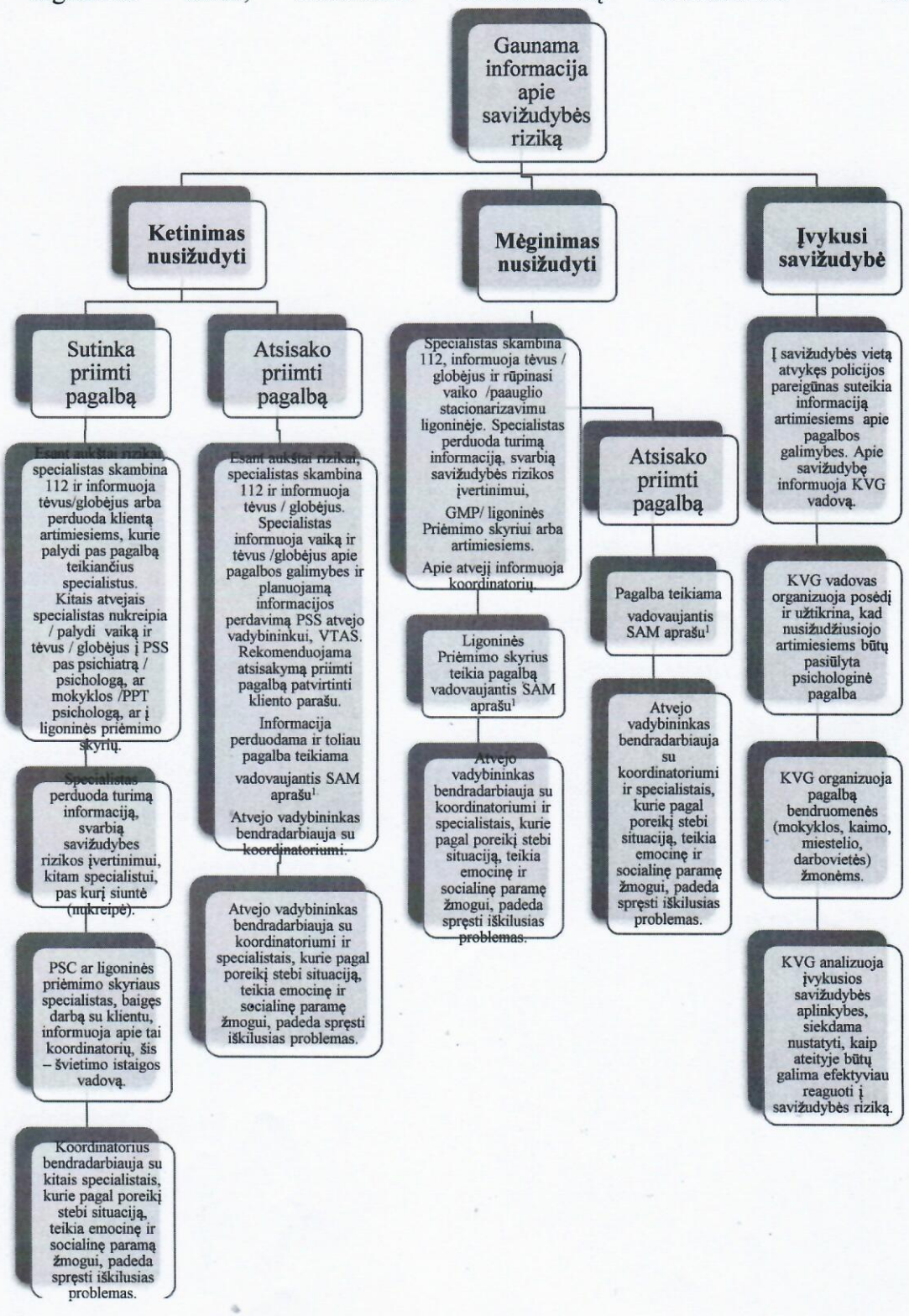

PSS – psichikos sveikatos skyrius, KVG – savivaldybės krizių valdymo grupė, GMP – greitoji medicinos pagalba.

[1] pagal Lietuvos Respublikos sveikatos apsaugos ministro 2018 m. liepos 26 d. įsakymą Nr. V-859 „Pagalbos savižudybės grėsmę patiriantiems, savižudybės krizę išgyvenantiems ir savižudybės krizę išgyvenusiems asmenims tvarkos teikimo aprašas"; pagal Lietuvos Respublikos sveikatos apsaugos ministro 2018 m. liepos 26 d. įsakymą Nr. V-856 „Dėl savižudybės krizę išgyvenančių asmenų psichosocialinio vertinimo tvarkos aprašo patvirtinimo".

Pastabos:

1. Jei gyventojas dėl ketinimo / mėginimo žudytis pats kreipiasi į kito rajono gydymo įstaigą dėl stacionarinio gydymo, baigus gydymą, tolesne pagalba rūpinasi jo šeimos gydytojas / PSS atvejo vadybininkas.

2. Visi pagalbą teikiantys specialistai vadovaujasi Lietuvos Respublikos asmens duomenų teisinės apsaugos įstatymu bei kitais Lietuvos Respublikos teisės aktais, reglamentuojančiais asmens duomenų teisinę apsaugą, ir asmens duomenis gali atskleisti ar perduoti tik subjektams, kurie įstatymų nustatyta tvarka turi teisę juos gauti. Pagalbą teikiantys specialistai įsipareigoja informacija dalintis griežtai tik tinklo viduje, saugoti duomenų paslaptį ir pasibaigus darbo santykiams ar perėjus dirbti į kitas pareigas pranešti programos vykdymo vadovui apie bet kokias aplinkybes, kurios gali kelti grėsmę duomenų saugumui.